



Ministério da Educação
Instituto Federal do Espírito Santo
Campus Itapina

INSTALAÇÃO DE CLIENTE DE VPN PARA ACESSO À REDE DO IFES CAMPUS ITAPINA

1º Acessar o endereço <https://itapina.ifes.edu.br/index.php/noticias2/17530-orientacao-da-coordenadoria-de-tecnologia-da-informacao-campus-itapina-para-acesso-ao-servidor-de-arquivos-no-teletrabalho> no navegador de sua preferência.

2º Escolher a opção de acordo com o Sistema operacional da máquina e clicar em download.

Os links para download do programa de VPN e manual de instruções devem ser utilizados conforme sistema operacional utilizado:

Windows 10 - [download](#) (Manual)

Windows 7 - [download](#) (Manual)

3º Após o download do arquivo, deve ser aberto após um duplo clique ou pressionar a Tecla Enter após selecioná-lo na pasta de destino do download;

4º Em seguida, execute o arquivo clicando duas vezes em openvpn-TELETRABALHO-Win10.exe.

Nome	Tamanho	Tamanho Com...	Modificado	Criado	Ac
openvpn-TELETRABALHO-Win10.exe	5 167 487	5 114 796	2022-04-29 10:45	2022-04-29 10:46	20

5º Uma janela será aberta e deve-se iniciar a instalação conforme os passos descritos abaixo:

Observação: Em alguns casos pode aparecer uma tela de aviso, com a mensagem: O Windows protegeu o computador, basta clicar em “Mais informações” em seguida “Executar assim mesmo”

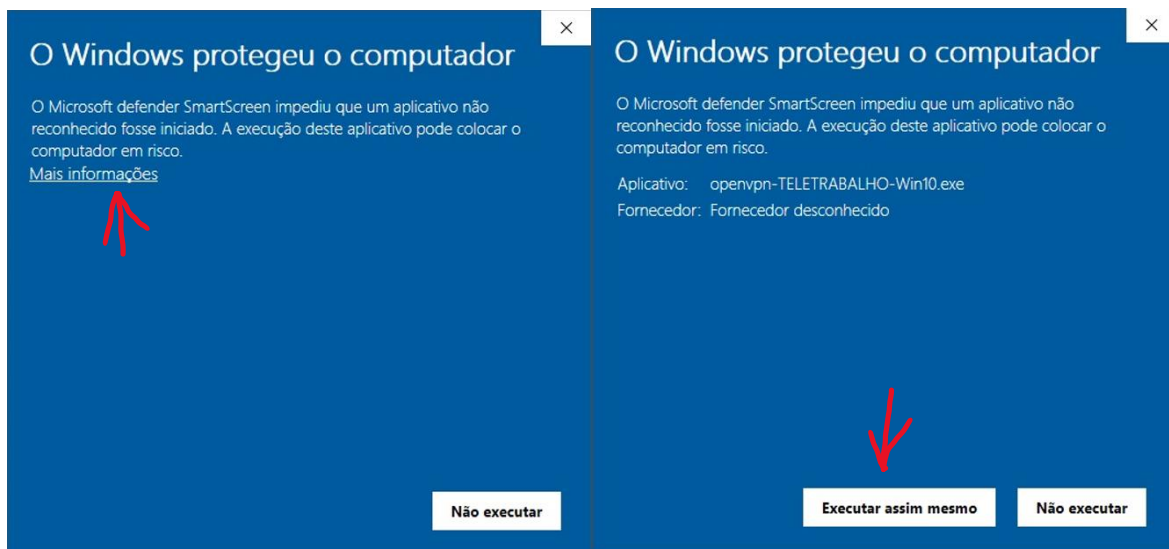

6º Caso apareça uma janela de informação sobre controle de conta de usuário, Deseja permitir que este aplicativo faça modificações no seu dispositivo?

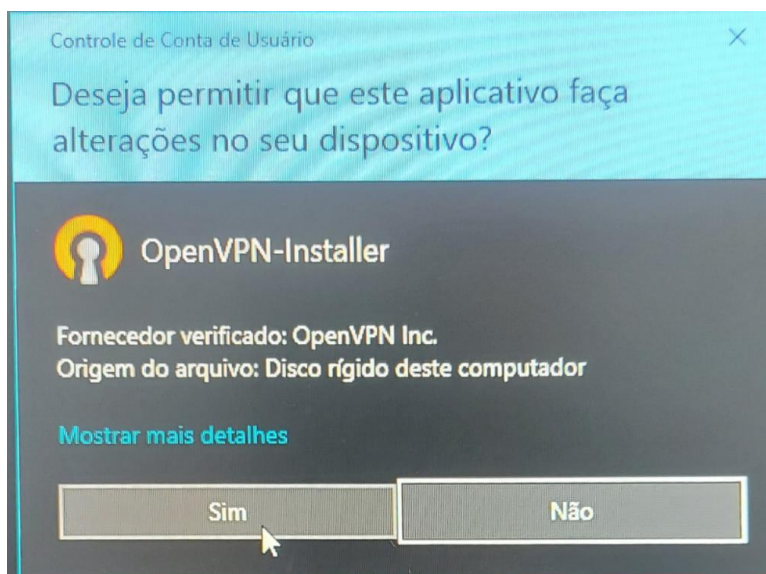

7º Clicar em Next.

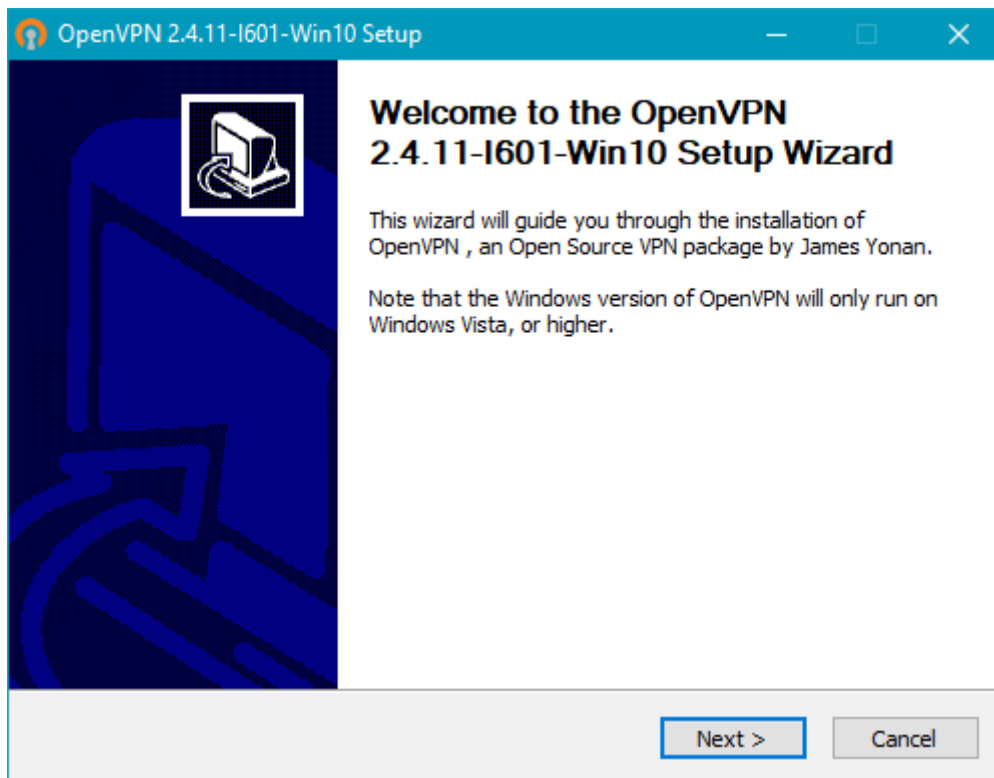

8º Clicar em I Agree.

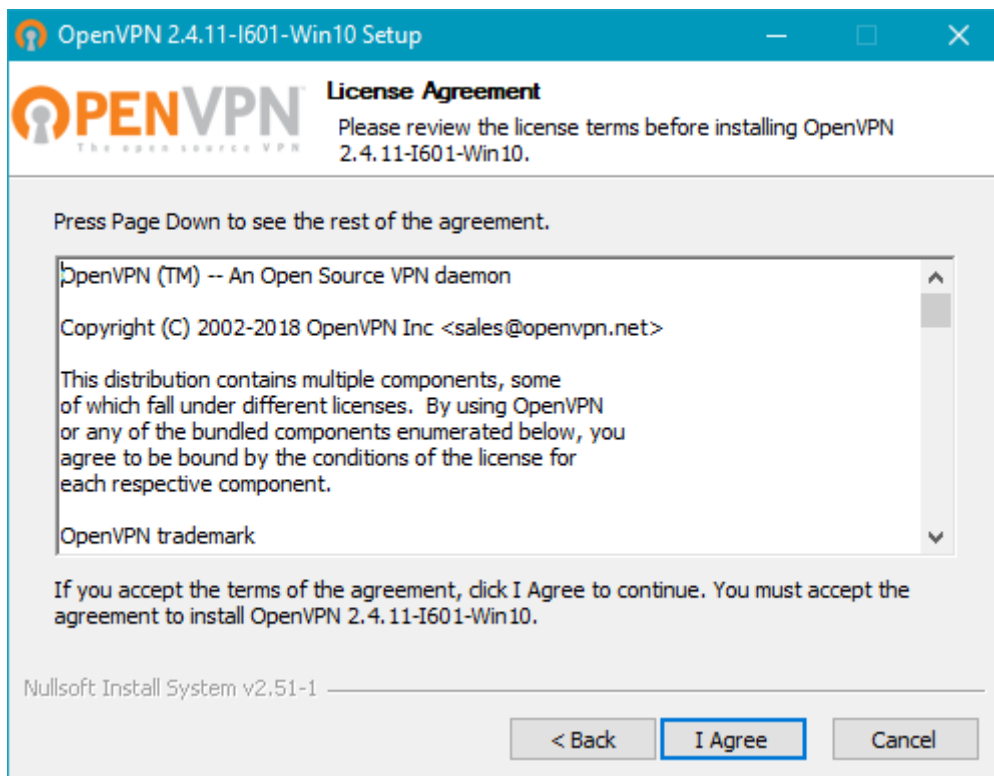

9º Clicar em Next.

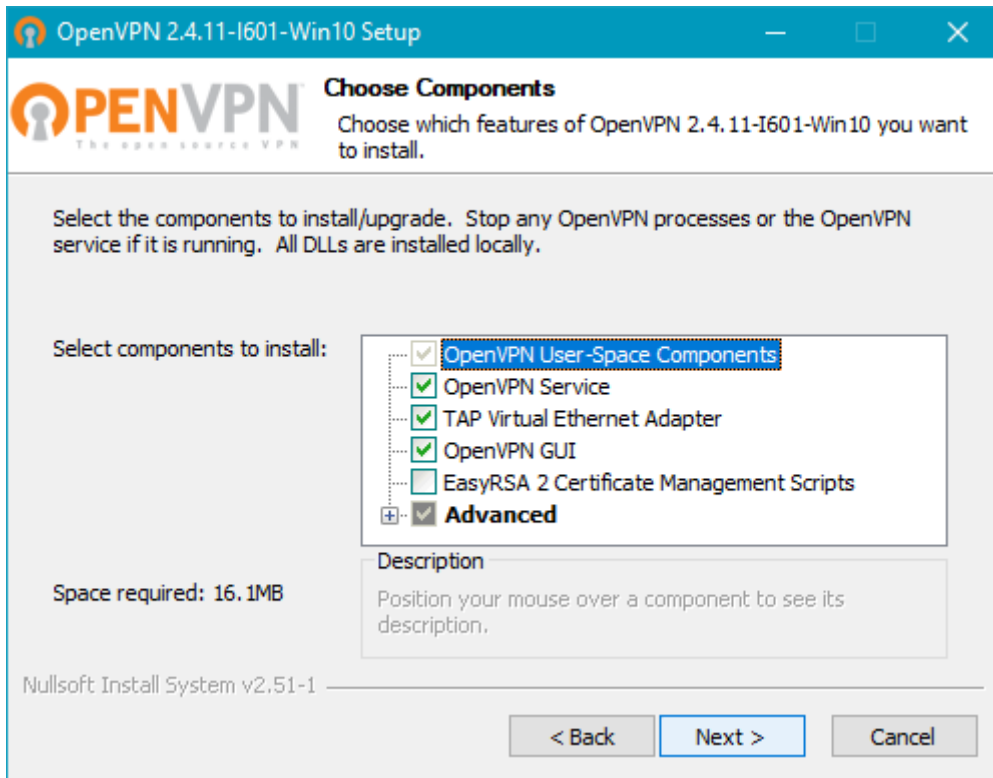

10º Clicar em Install.

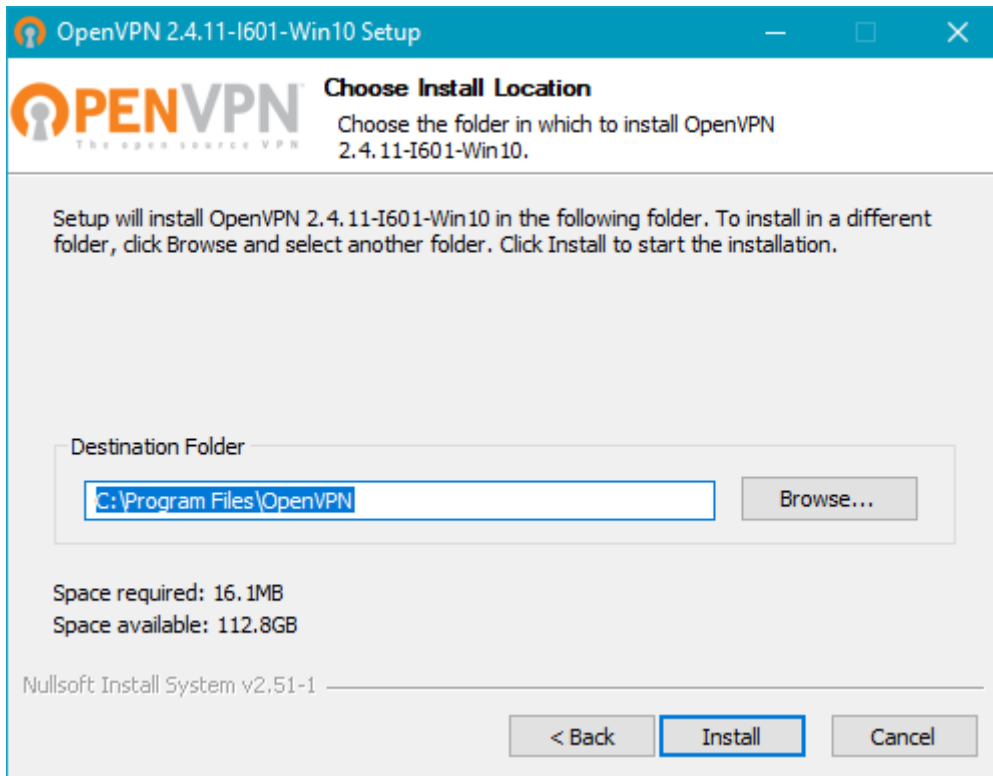

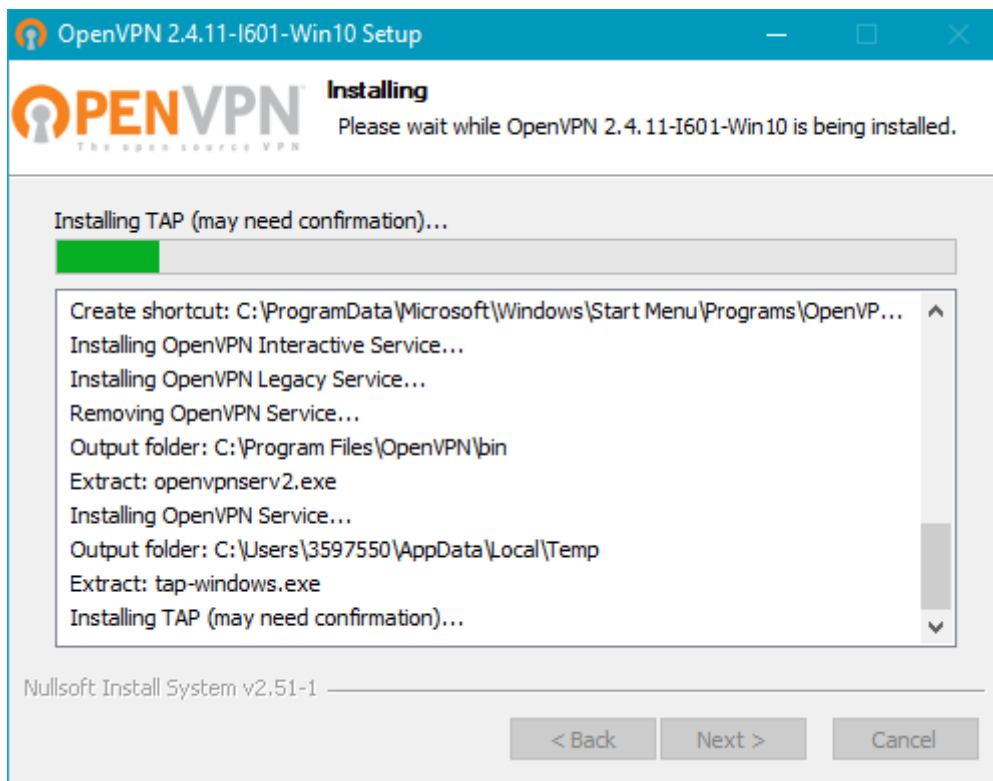

11º Clicar em Next.

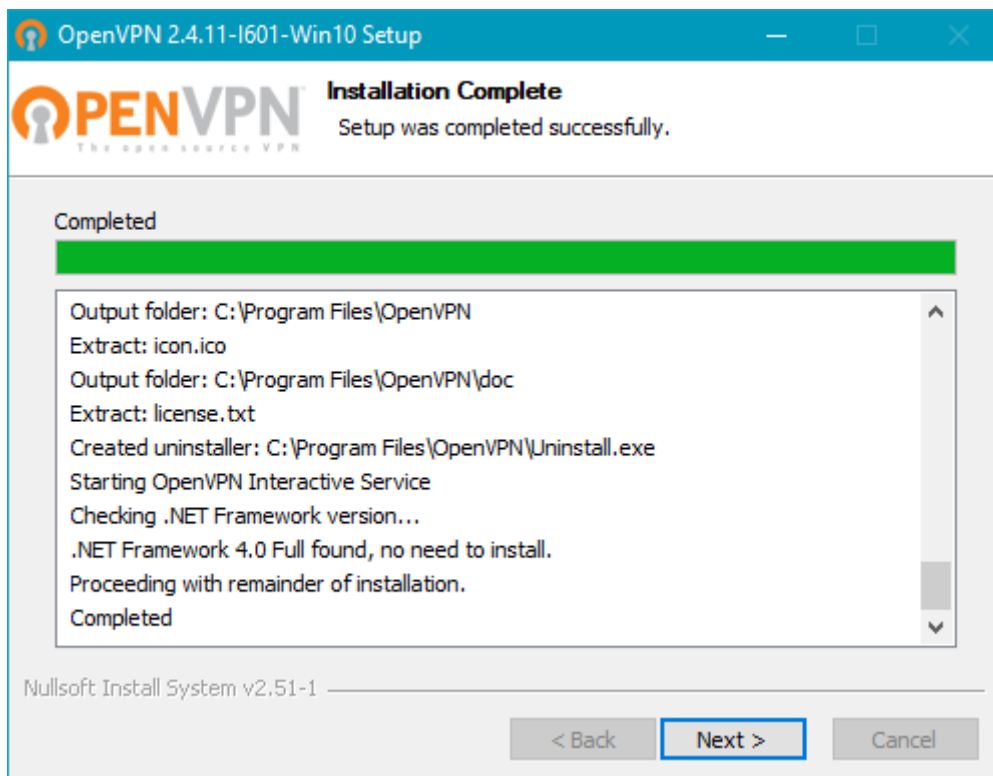

12º Clicar em Finish.

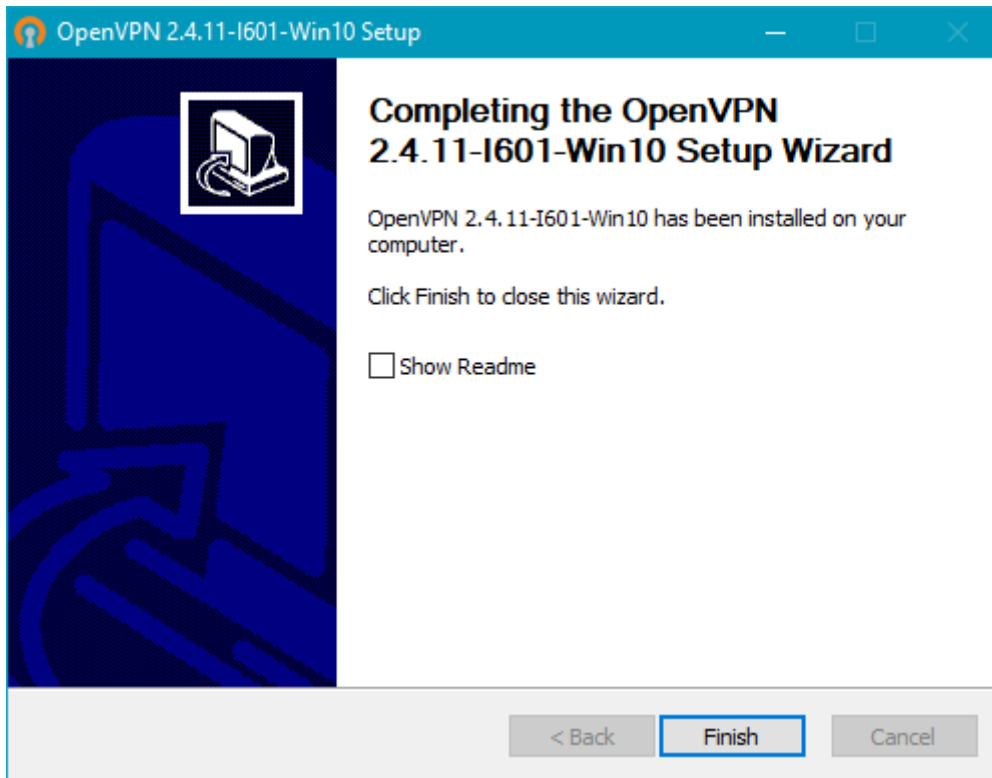

Abrirá uma segunda fase de instalação.

Caso apareça a janela de controle de conta de usuário a seguir, escolha SIM.

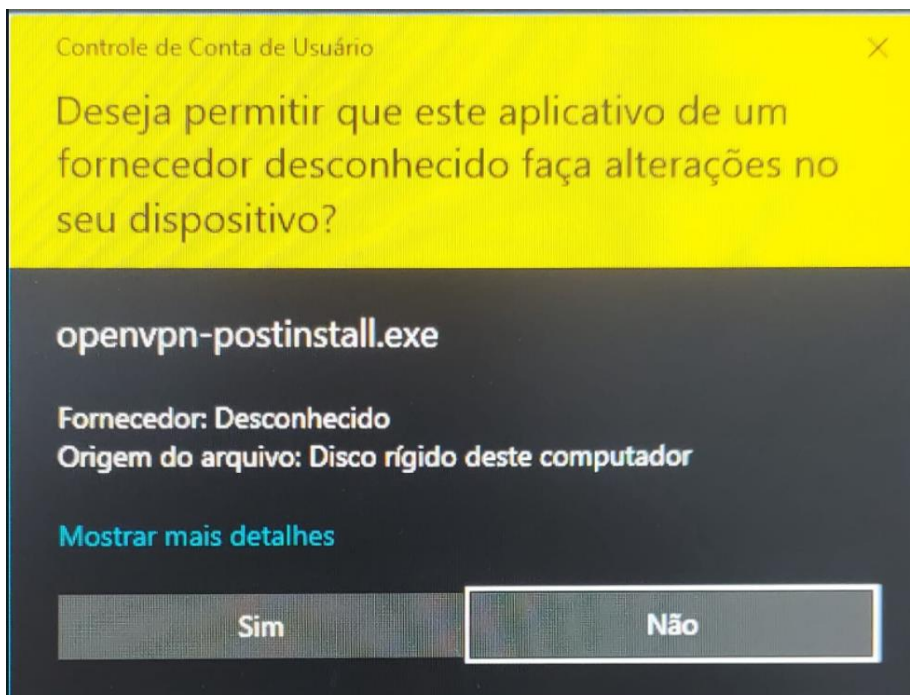

13º Clicar em Install.

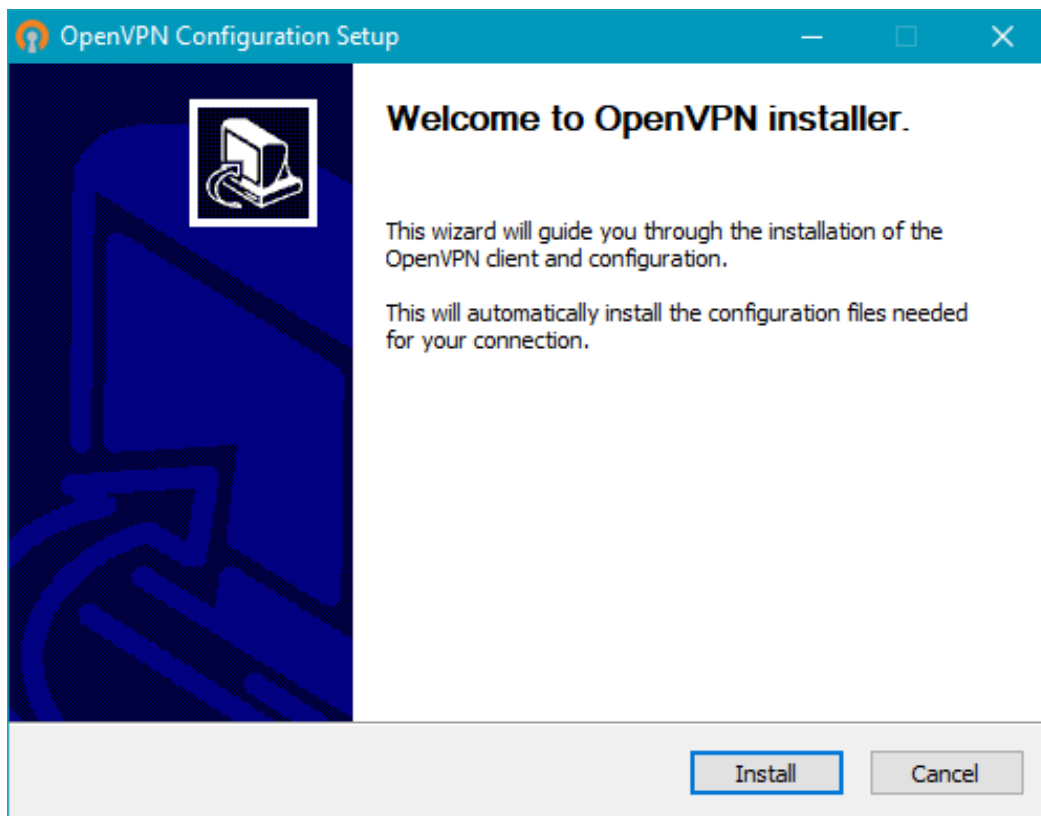

14ª Após completar, clicar em Close

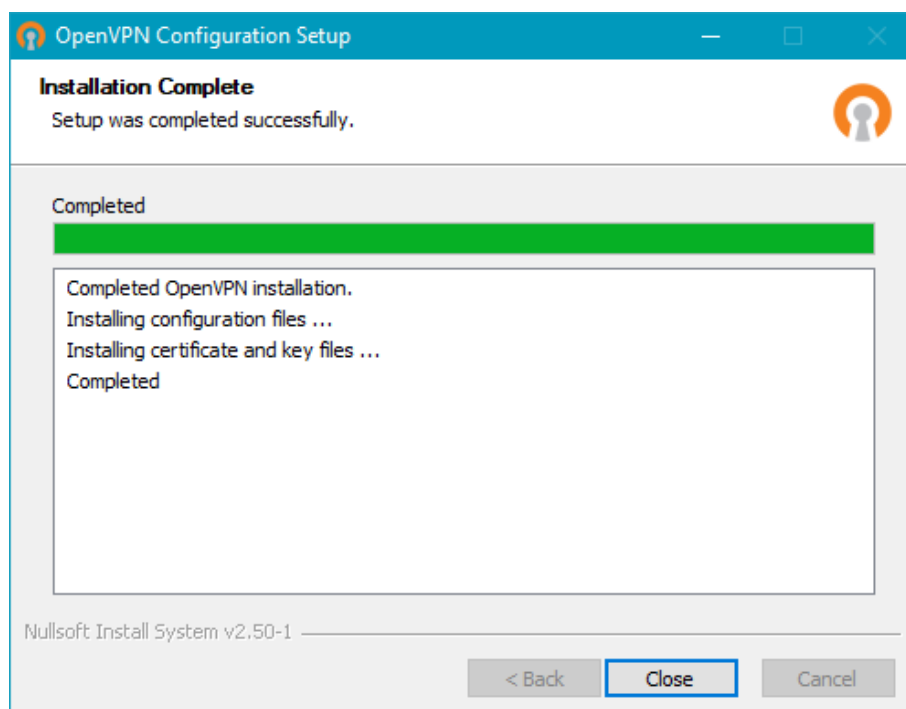

Será criado um atalho na área de Trabalho:

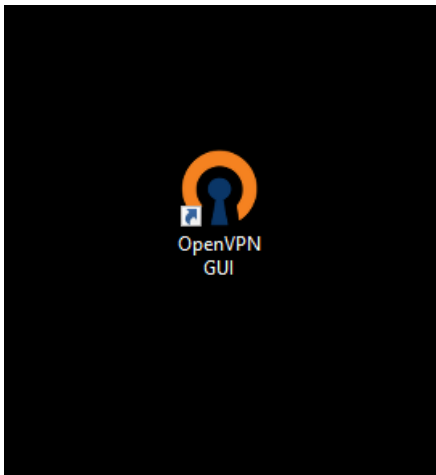

15º Concluída a instalação, o aplicativo OpenVPN GUI deve ser executado para iniciar a conexão remota

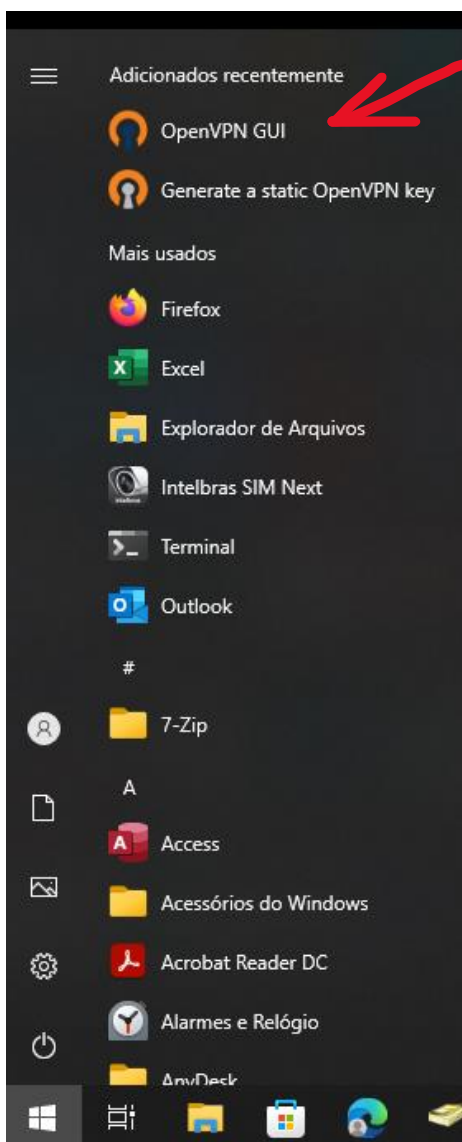

16º No System Tray, clicar duas vezes para conectar ou com botão direito clicar na opção conectar;

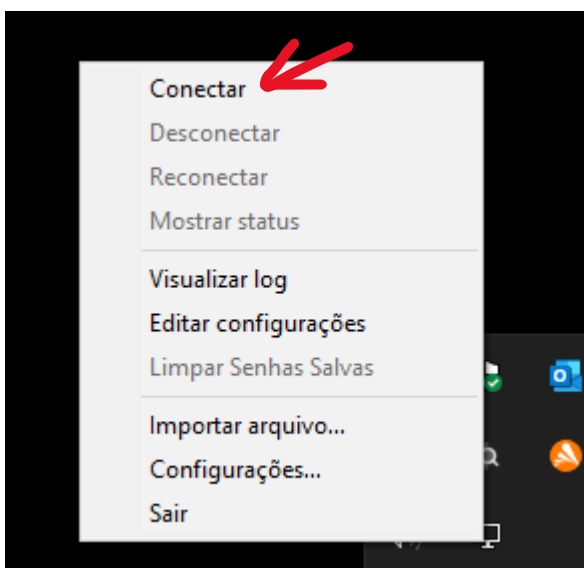
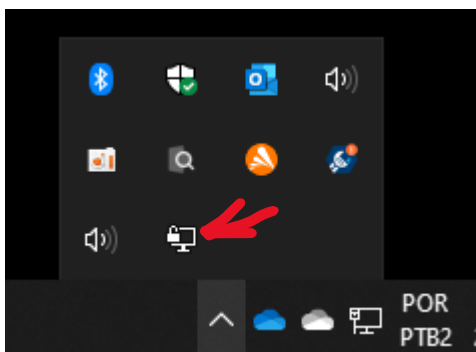

17º Caso o usuário tenha a VPN da reitoria configurada também, ao clicar com o botão direito sob o ícone, aparecerão 2 opções de conexão, basta escolher uma opção e conectar.

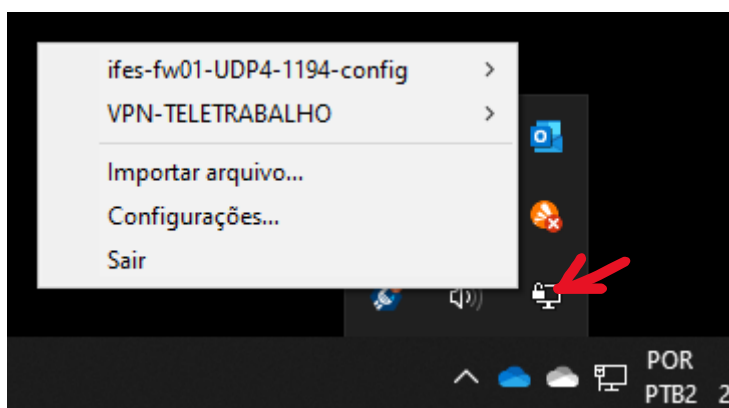

18º informar as credenciais de SIAPE e senha do utilizada para acessar os serviços do Ifes (webmail, sipac e outros);

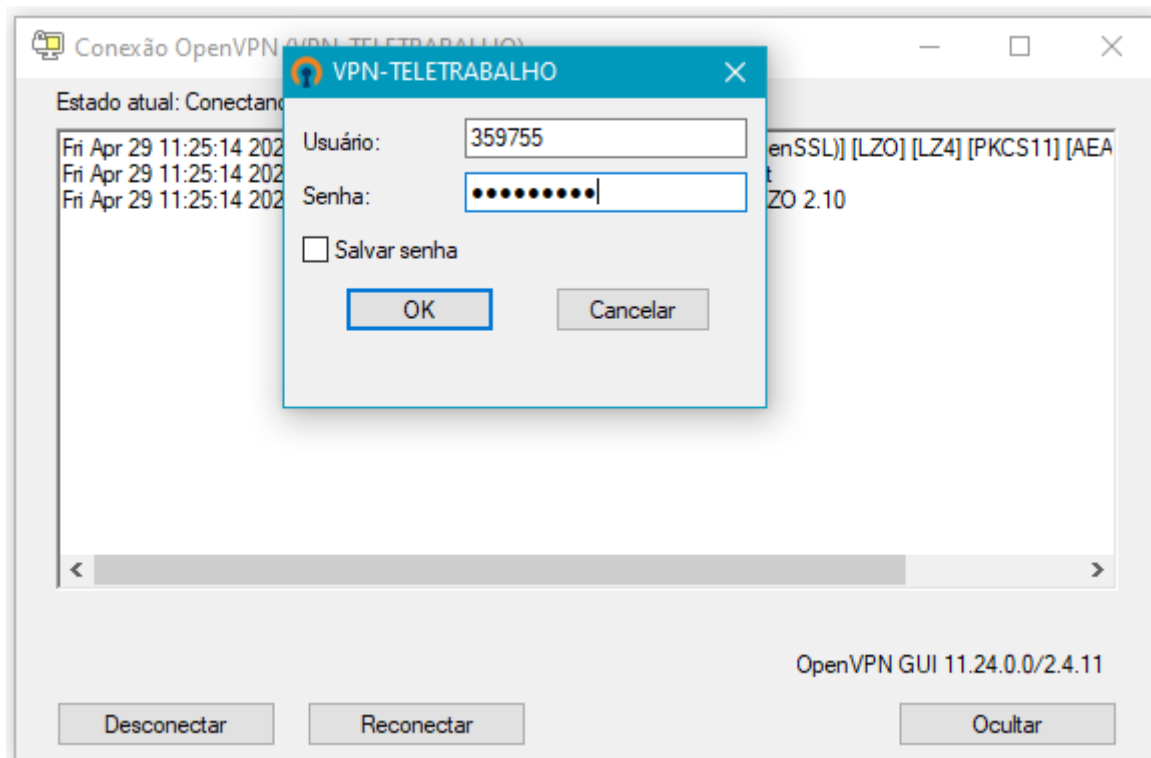

19º Caso apareça, permitir o aplicativo no firewall do Windows;



20º O aplicativo ficará com status verde quando conectado com sucesso.

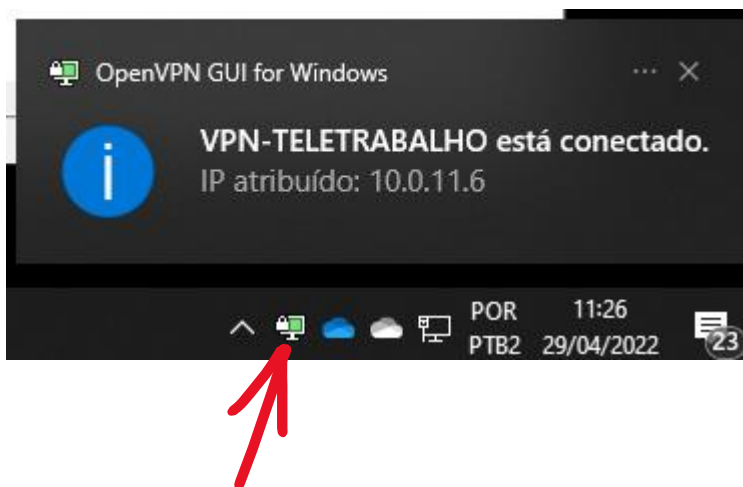

Acesso ao servidor de Arquivos:



PARA ACESSAR O SERVIDOR DE ARQUIVOS APÓS A CONEXÃO DA VPN

Primeiramente, acesse o Windows Explorer através do ícone de pasta na barra de tarefas, como mostra a figura abaixo, ou use as teclas de atalho ( E) simultaneamente no teclado.

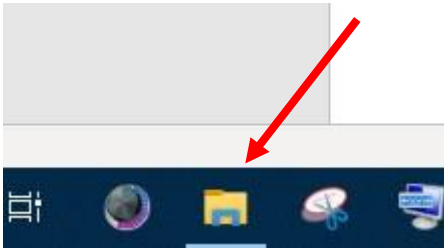

Em seguida, na barra de endereços (figura abaixo), digite: **\\172.16.192.7\Departamentos** e tecle enter.

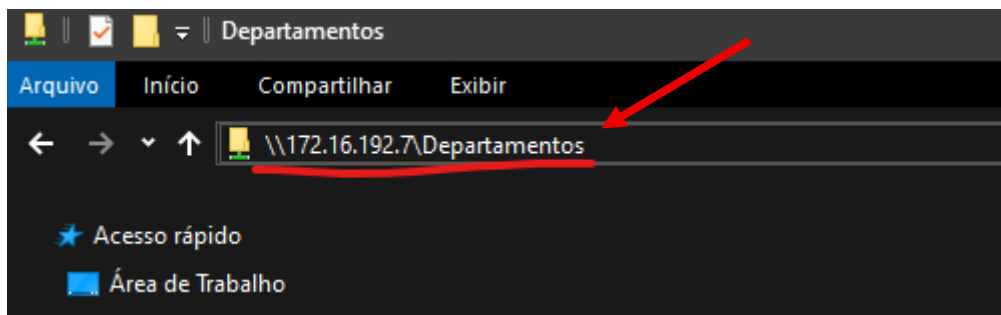

Aguardar até o aparecimento da tela de login:

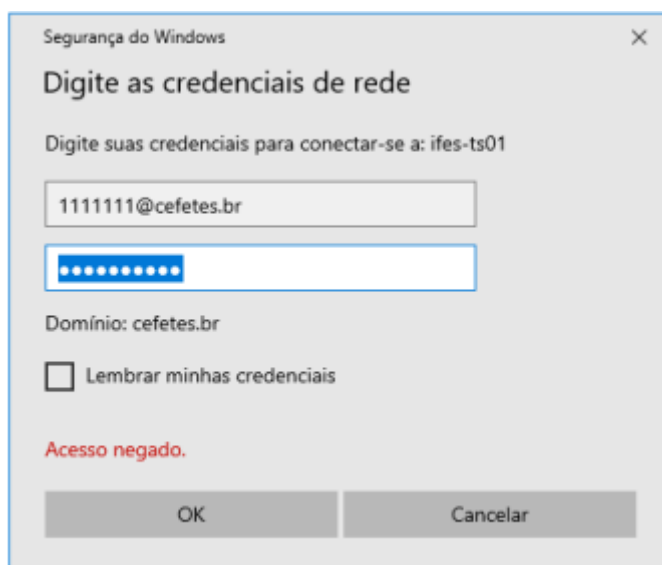

Entre com as credenciais de rede (Siape e senha) sempre inserindo @cefetes.br junto ao siape.

4. Pronto, os arquivos serão listados agora.

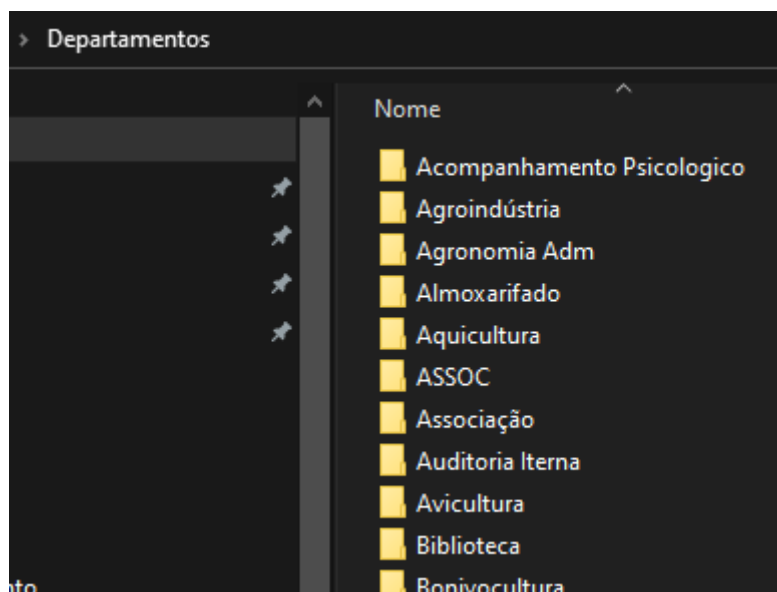

5. Só será permitida a visualização dos arquivos, nas pastas em que o usuário tem permissão.

6. Para acessar as outras pastas do servidor, substitua o endereço por:

- A. Pasta Servidores: <\\172.16.192.7\Servidores>
- B. Pasta Público: <\\172.16.192.7\Publico>
- C. Pasta Campus: <\\172.16.192.7\Campus>
- D. Pasta Departamentos: <\\172.16.192.7\Departamentos>